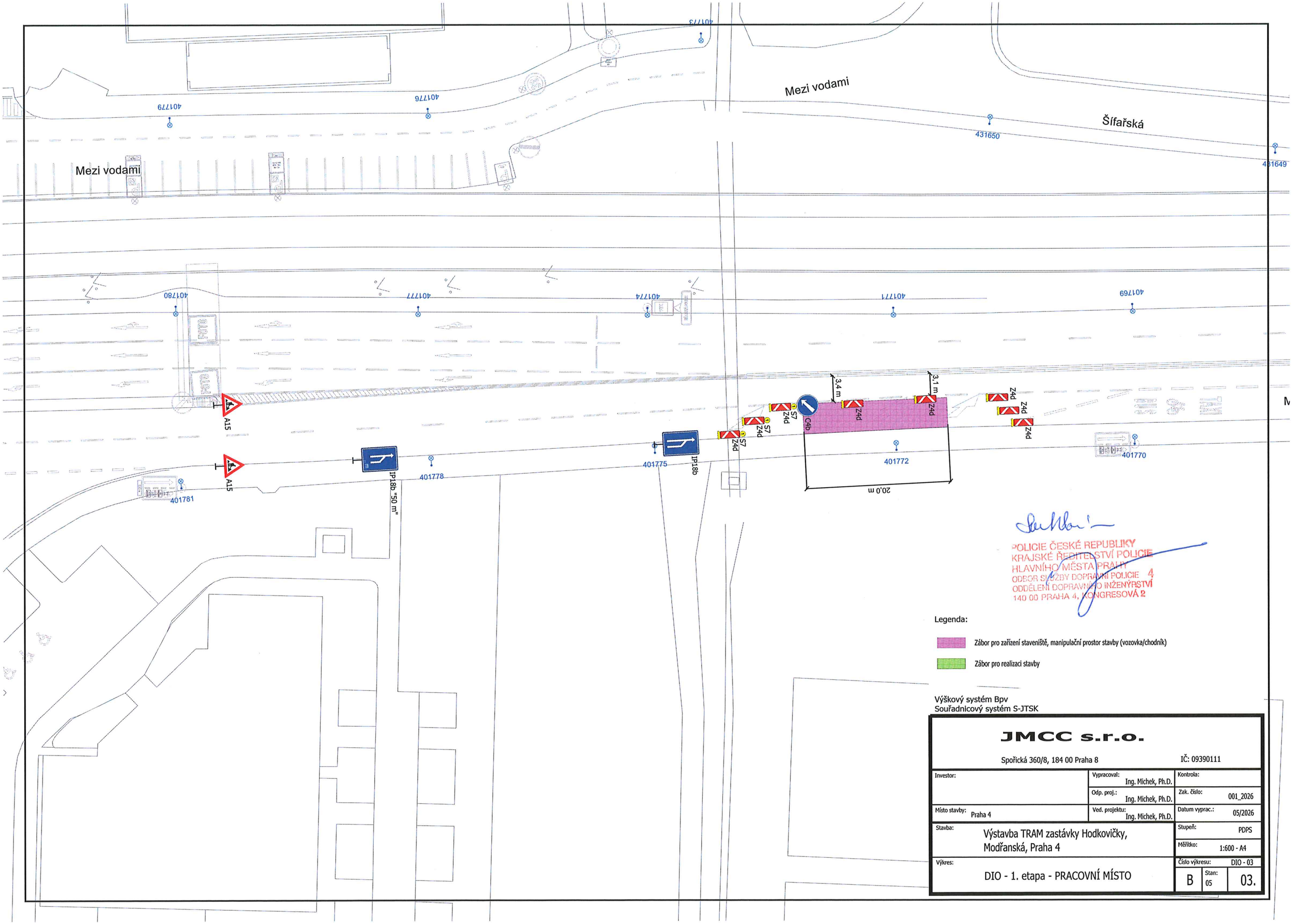

POLICIE ČESKÉ REPUBLIKY
KRAJSKÉ ŘEDITELSTVÍ POLICIE
HLAVNÍHO MĚSTA PRAHY
ODBOR SLUŽBY DOPRAVNÍ POLICIE 4
ODDĚLENÍ DOPRAVNÍHO INŽENÝRSTVÍ
140 00 PRAHA 4, KONGRESOVÁ 2

Legenda:

Zábor pro zařízení staveniště, manipulační prostor stavby (vozovka/chodník)

Zábor pro realizaci stavby

Výškový systém Bpv
Souřadnicový systém S-JTSK

JMCC s.r.o.

Spořická 360/8, 184 00 Praha 8 IČ: 09390111

Investor:	Vypracoval: Ing. Michek, Ph.D.	Kontrola:
	Odp. proj.: Ing. Michek, Ph.D.	Zak. číslo: 001_2026
Místo stavby: Praha 4	Ved. projektu: Ing. Michek, Ph.D.	Datum vyprac.: 05/2026
Stavba: Výstavba TRAM zastávky Hodkovičky, Modřanská, Praha 4		Stupeň: PDPS
		Měřítko: 1:600 - A4
Výkres: DIO - 1. etapa - PRACOVNÍ MÍSTO		Číslo výkresu: DIO - 03
	B	Stan: 05 / 03.