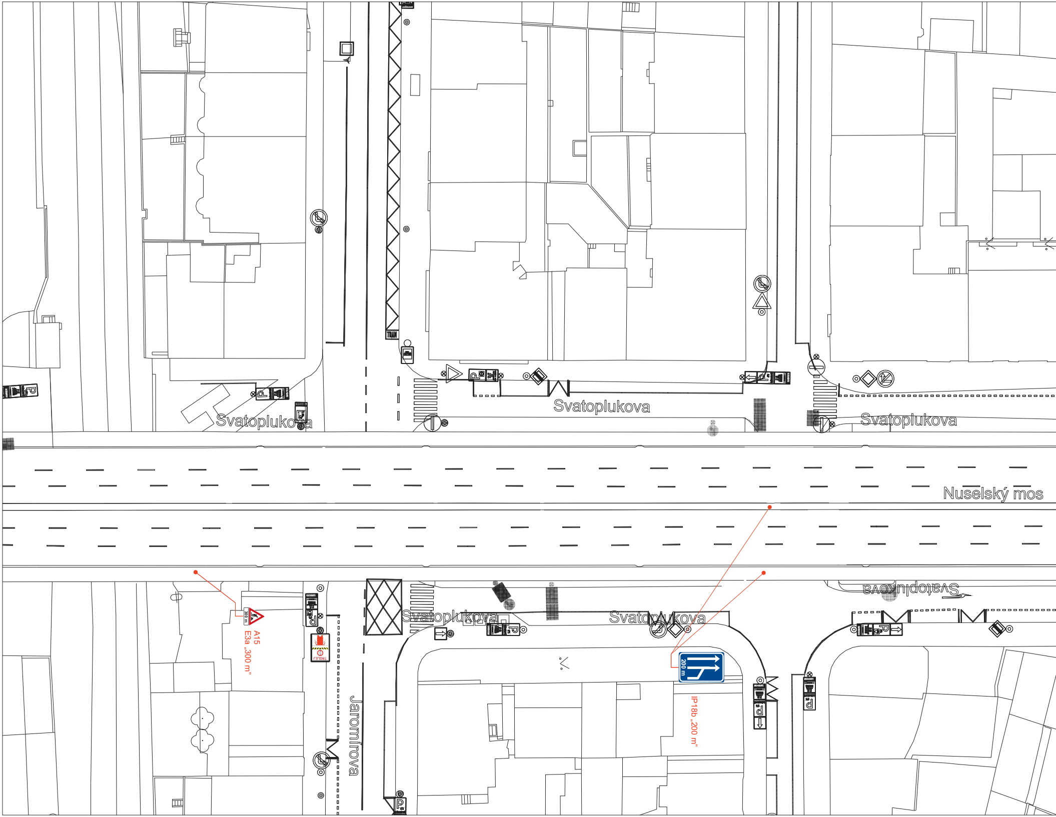
TRAM
Svatoplukova
Svatoplukova
Svatoplukova
Nuselský mos
Svatoplukova
Svatoplukova
Svatoplukova
Svatoplukova
300 m
A15
E3a „300 m"
TROLEJ
Jaromírova
200 m
IP18b „200 m"

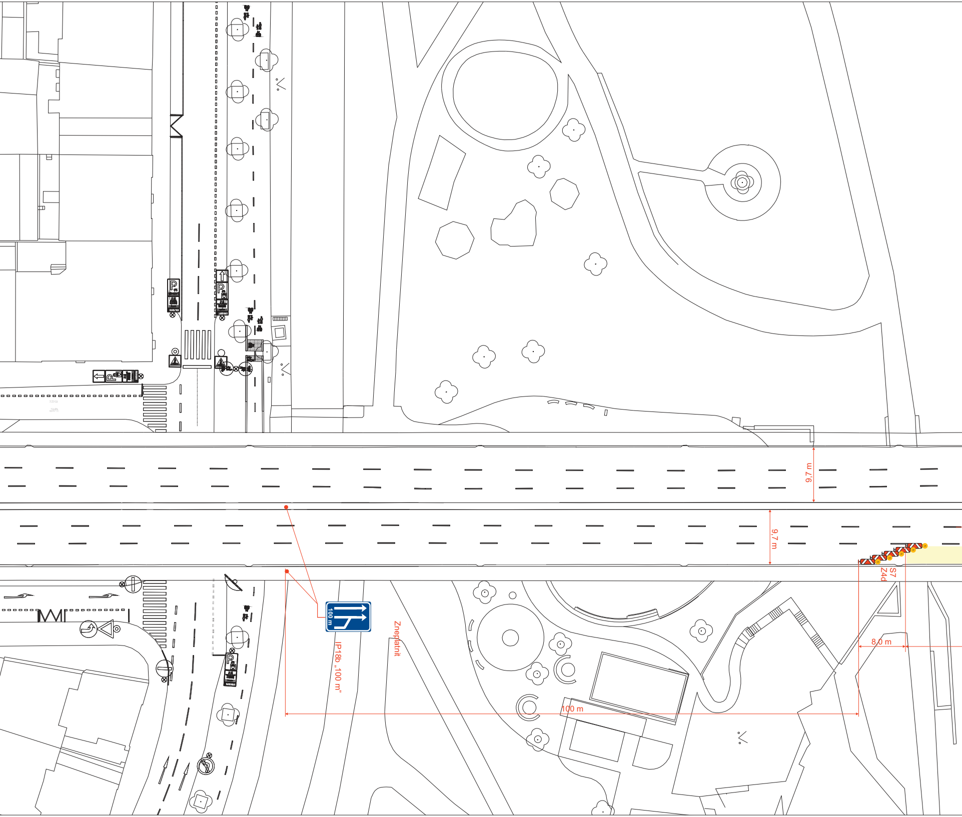
9,7 m
9,7 m
S7
Z4d
8,0 m
100 m
IP18b „100 m"
Zneplatnit
100 m
P

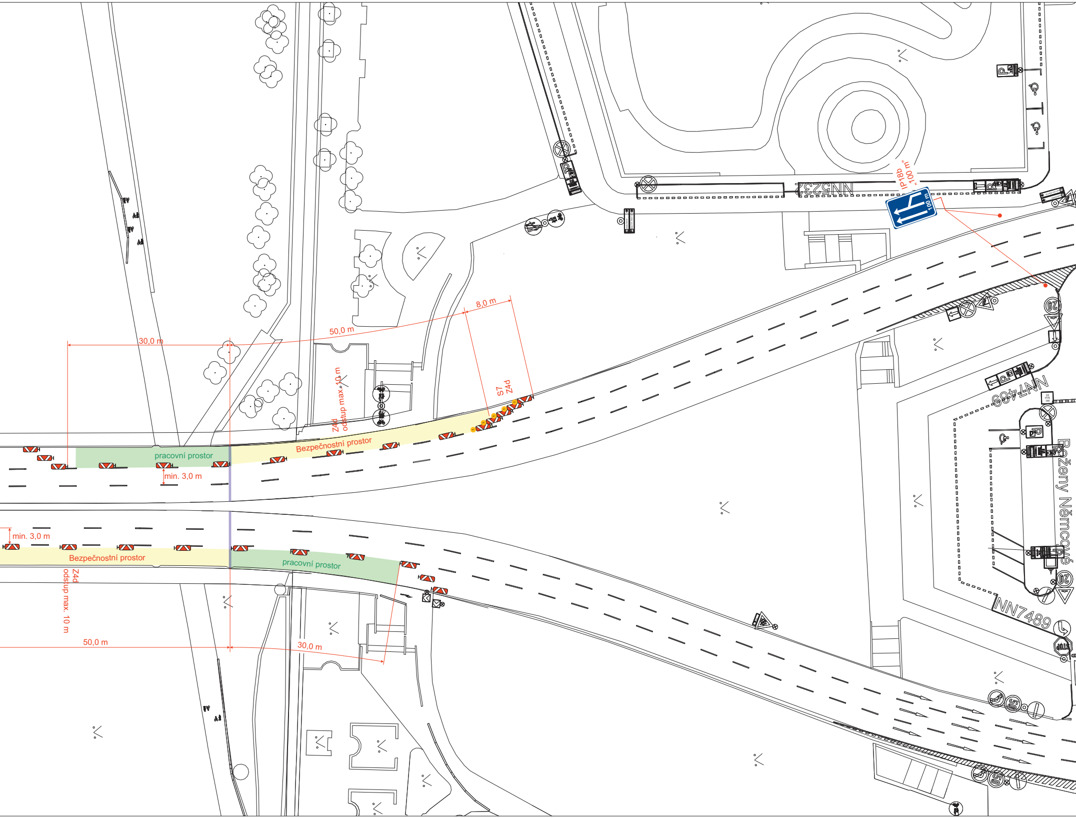
30,0 m
50,0 m
8,0 m
S7
Z4d
IP18b
„100 m“
NN5231
Z4d
odstup max. 10 m
pracovní prostor
Bezpečnostní prostor
min. 3,0 m
NN7489
Boženy Němcové
min. 3,0 m
Bezpečnostní prostor
pracovní prostor
Z4d
odstup max. 10 m
50,0 m
30,0 m
NN7489

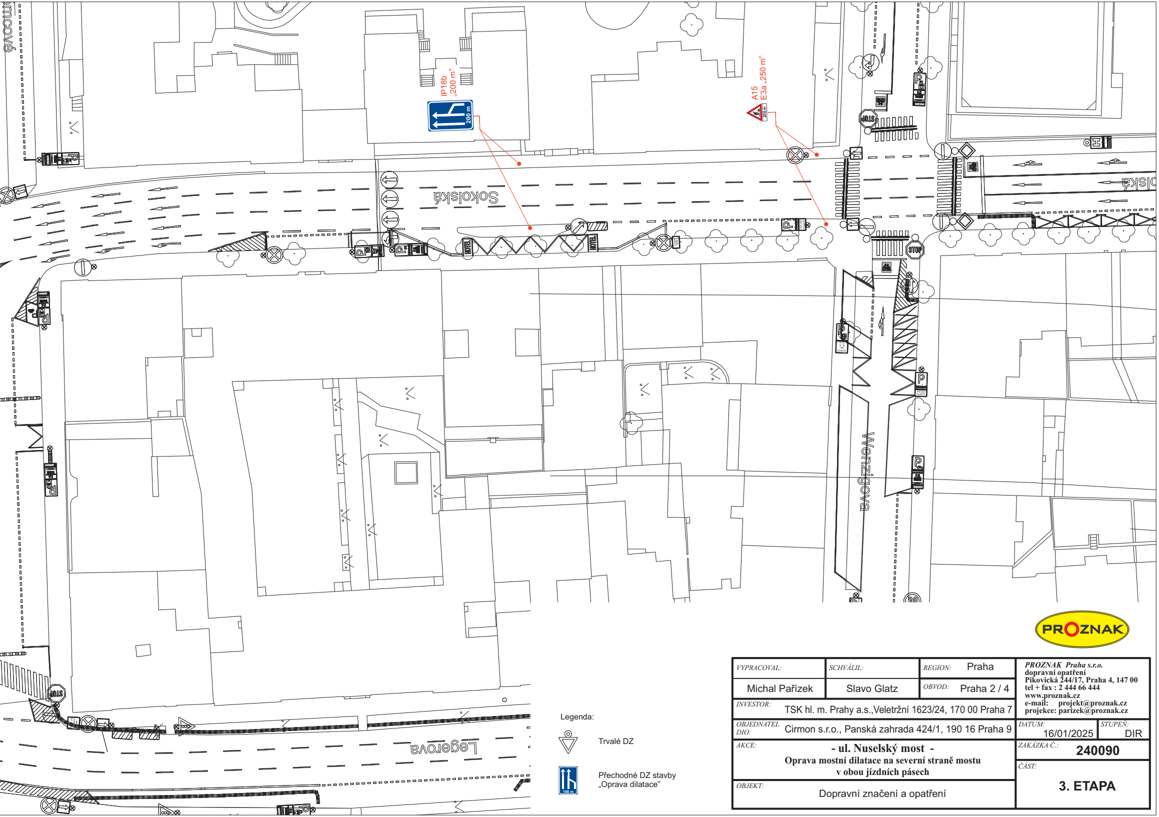
IP18b
„200 m"
200 m
A15
E3a „250 m"
250 m
Sokolská
Wenzigova
Legerova
STOP
HOTEL
P

Legenda:

▽ Trvalé DZ

Přechodné DZ stavby „Oprava dilatace"

PROZNAK

VYPRACOVAL: Michal Pařízek	SCHVÁLIL: Slavo Glatz	REGION: Praha OBVOD: Praha 2 / 4	**PROZNAK Praha s.r.o.** dopravní opatření Pikovická 244/17, Praha 4, 147 00 tel + fax : 2 444 66 444 www.proznak.cz e-mail: projekt@proznak.cz projekce: parizek@proznak.cz
INVESTOR:	TSK hl. m. Prahy a.s.,Veletržní 1623/24, 170 00 Praha 7		
OBJEDNATEL DIO:	Cirmon s.r.o., Panská zahrada 424/1, 190 16 Praha 9		DATUM: 16/01/2025 STUPEŇ: DIR
AKCE:	**- ul. Nuselský most -** **Oprava mostní dilatace na severní straně mostu v obou jízdních pásech**		ZAKÁZKA Č.: **240090**
OBJEKT:	Dopravní značení a opatření		ČÁST: **3. ETAPA**