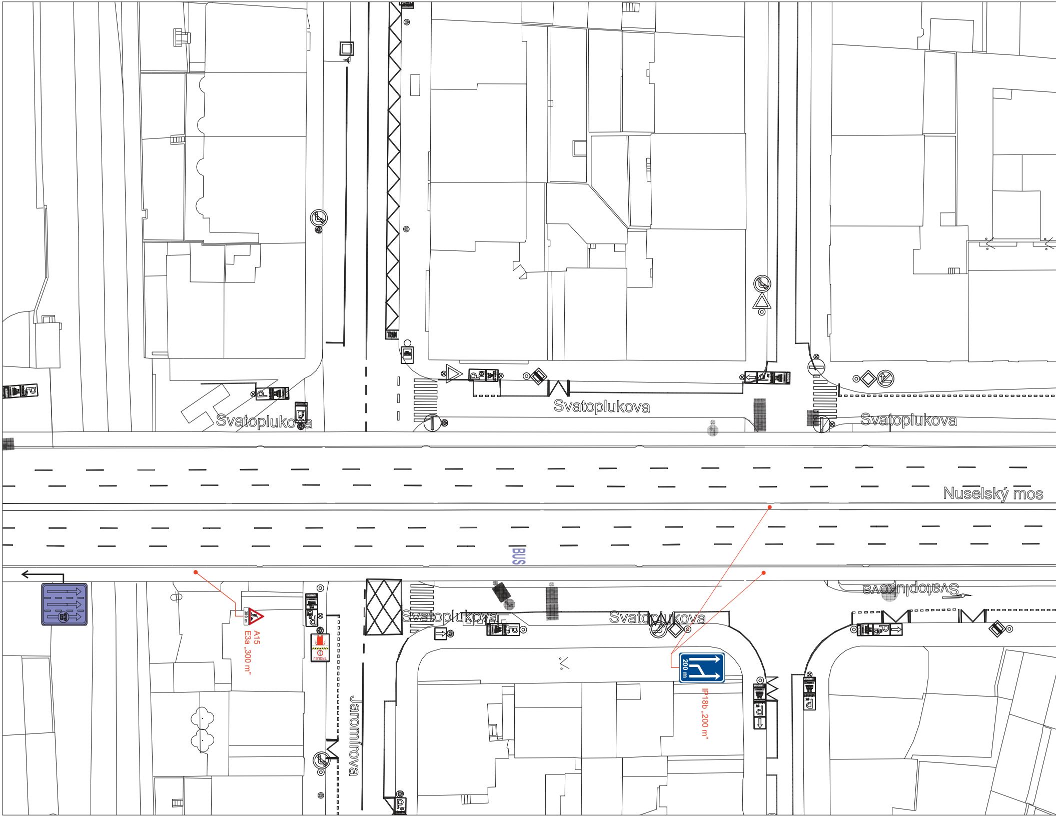
TRAN
Svatoplukova
Svatoplukova
Svatoplukova
Nuselský mos
BUS
Svatoplukova
Svatoplukova
Svatoplukova
300 m
A15
E3a „300 m"
TROLEJ
Jaromírova
200 m
IP18b „200 m"

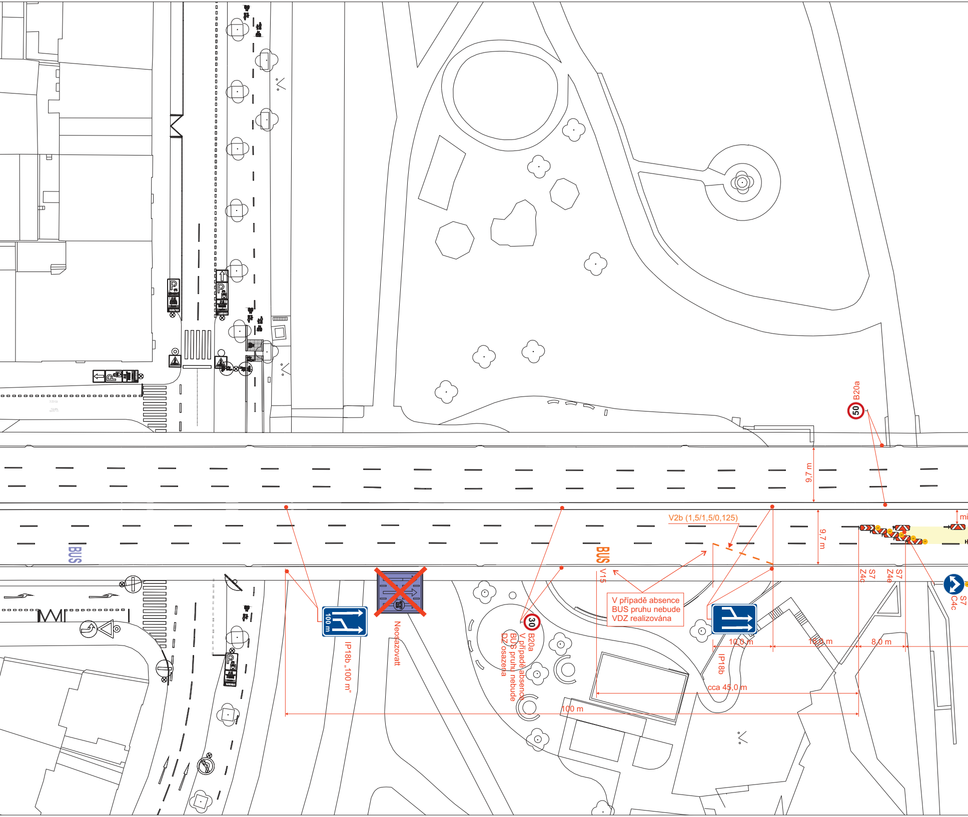
B20a
50
9,7 m
9,7 m
mi
V2b (1,5/1,5/0,125)
BUS
BUS
V15
S7
Z4c
S7
Z4e
S7
C4c
V případě absence BUS pruhu nebude VDZ realizována
100 m
IP18b „100 m"
Neosazovat
30
B20a
V případě absence BUS pruhu nebude DZ osazena
10,0 m
15,0 m
8,0 m
IP18b
cca 45,0 m
100 m

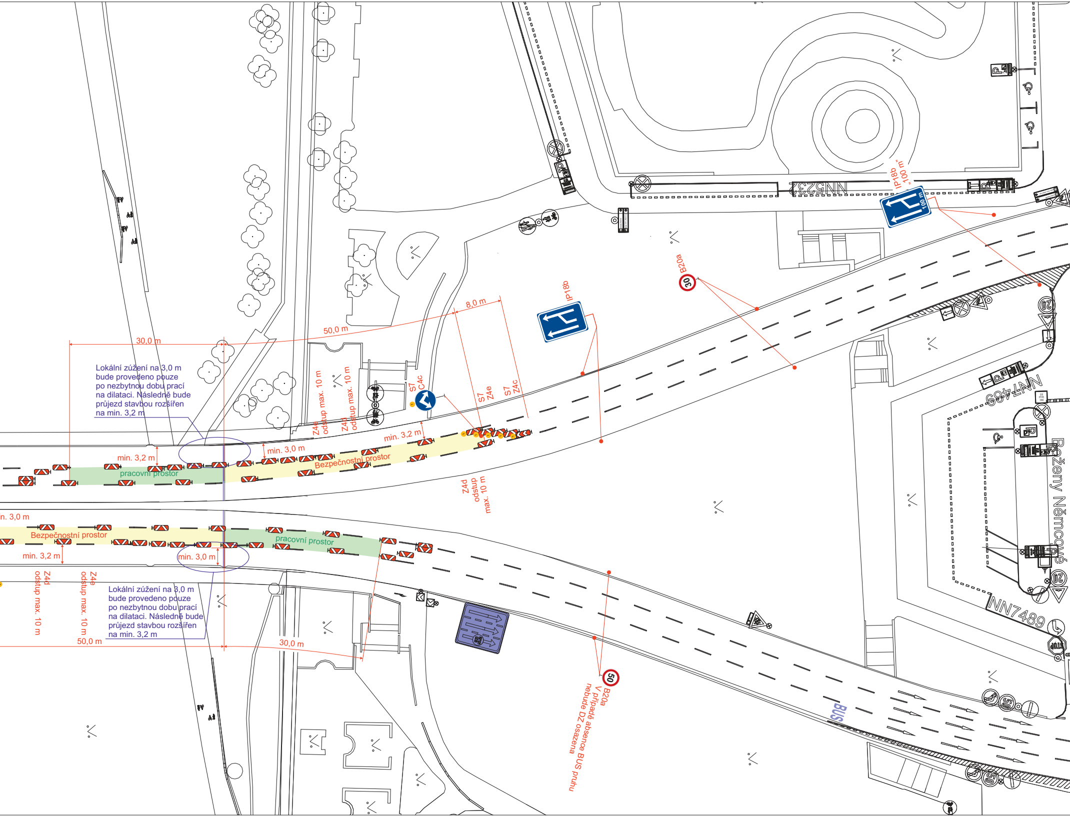
30,0 m
50,0 m
8,0 m
Lokální zúžení na 3,0 m bude provedeno pouze po nezbytnou dobu prací na dilataci. Následně bude průjezd stavbou rozšířen na min. 3,2 m
Z4e odstup max. 10 m
Z4d odstup max. 10 m
S7 C4c
S7 Z4e
S7 Z4c
IP18b
B20a
30
IP18b „100 m"
100 m
NN5231
min. 3,2 m
min. 3,0 m
pracovní prostor
Bezpečnostní prostor
Z4d odstup max. 10 m
NN7489
Boženy Němcové
20
n. 3,0 m
Bezpečnostní prostor
pracovní prostor
min. 3,2 m
min. 3,0 m
Z4d odstup max. 10 m
Z4e odstup max. 10 m
Lokální zúžení na 3,0 m bude provedeno pouze po nezbytnou dobu prací na dilataci. Následně bude průjezd stavbou rozšířen na min. 3,2 m
50,0 m
30,0 m
50
B20a V případě absence BUS pruhu nebude DZ osazena
NN7489
BUS
STOP
50

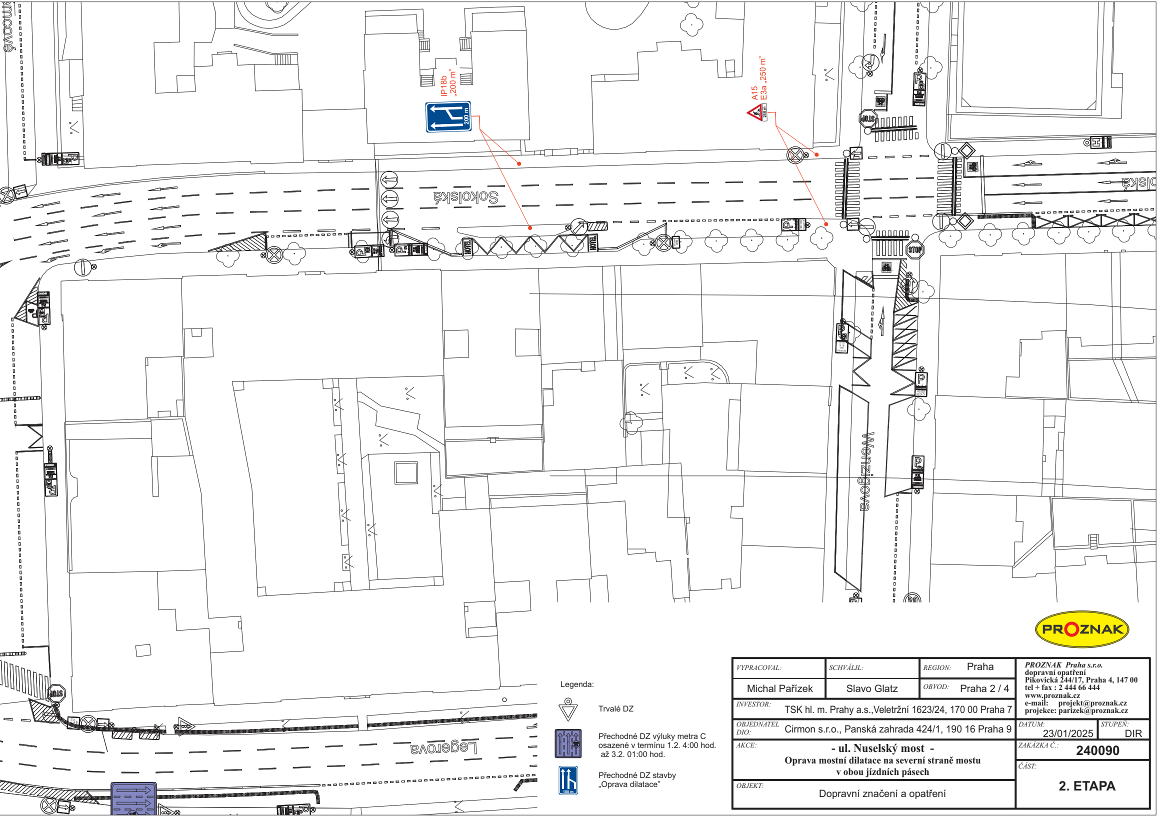
IP18b
„200 m"
200 m
A15
E3a „250 m"
250 m
Sokolská
Wenzigova
Legerova
STOP
HOTEL

Legenda:

- ▽ Trvalé DZ
- ▨ Přechodné DZ výluky metra C osazené v termínu 1.2. 4:00 hod. až 3.2. 01:00 hod.
- 🟦 Přechodné DZ stavby „Oprava dilatace"

PROZNAK

VYPRACOVAL:	*SCHVÁLIL:*	*REGION:* Praha	**PROZNAK Praha s.r.o.** **dopravní opatření** **Pikovická 244/17, Praha 4, 147 00** **tel + fax : 2 444 66 444** **www.proznak.cz** **e-mail: projekt@proznak.cz** **projekce: parizek@proznak.cz**
Michal Pařízek	Slavo Glatz	*OBVOD:* Praha 2 / 4	
INVESTOR: TSK hl. m. Prahy a.s.,Veletržní 1623/24, 170 00 Praha 7			
OBJEDNATEL DIO: Cirmon s.r.o., Panská zahrada 424/1, 190 16 Praha 9			*DATUM:* 23/01/2025 — *STUPEŇ:* DIR
AKCE: **- ul. Nuselský most -** **Oprava mostní dilatace na severní straně mostu** **v obou jízdních pásech**			*ZAKÁZKA Č.:* **240090**
OBJEKT: Dopravní značení a opatření			*ČÁST:* **2. ETAPA**