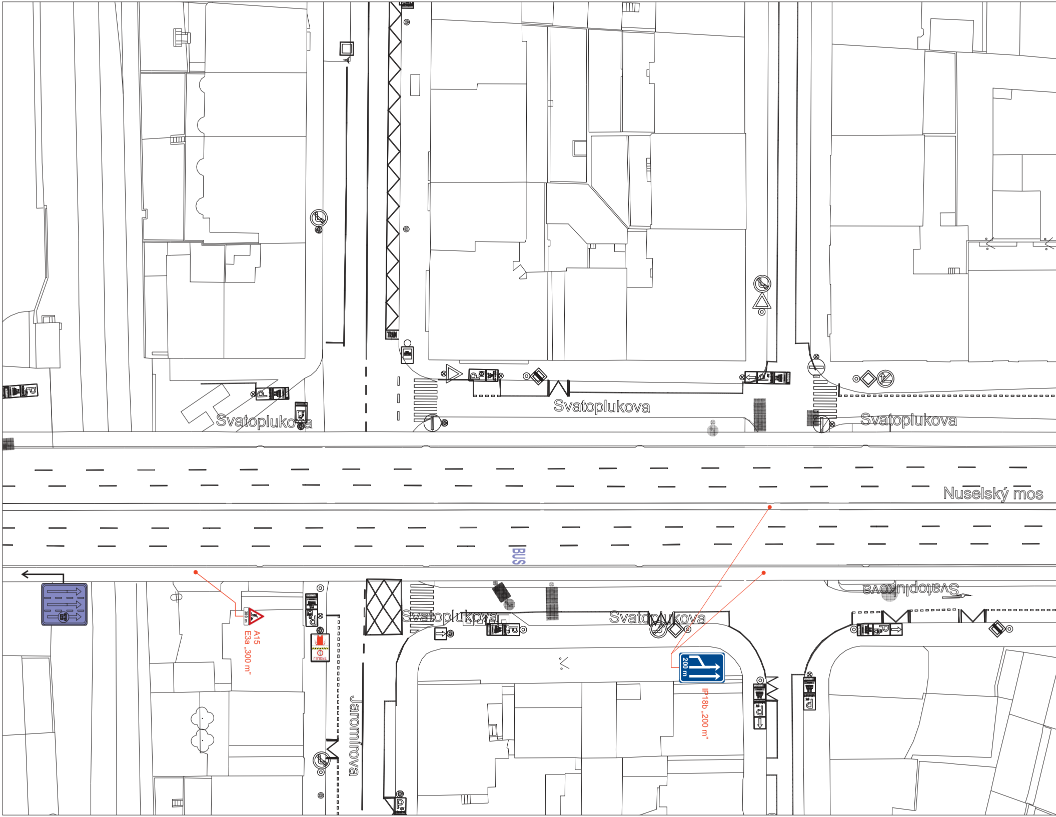
TRAM
Svatoplukova
Svatoplukova
Svatoplukova
Nuselský mos
BUS
Svatoplukova
Svatoplukova
Svatoplukova
Svatoplukova
300 m
A15
E3a „300 m"
TROLEJ
Jaromírova
200 m
IP18b „200 m"
P

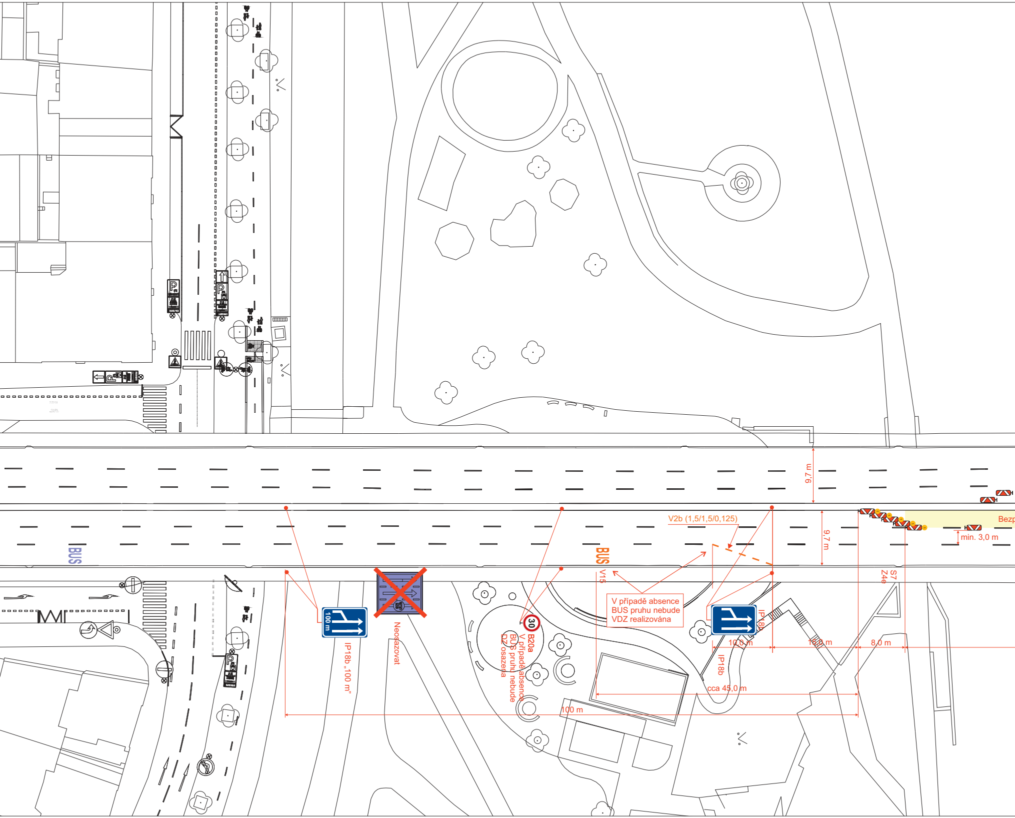

9,7 m
9,7 m
BUS
BUS
V2b (1,5/1,5/0,125)
min. 3,0 m
Bezp
V případě absence BUS pruhu nebude VDZ realizována
100 m
IP18b „100 m"
Neosazovat
30
B20a V případě absence BUS pruhu nebude DZ osazena
V15
S7 Z4e
IP18b
IP18b
10,0 m
16,0 m
8,0 m
cca 45,0 m
100 m

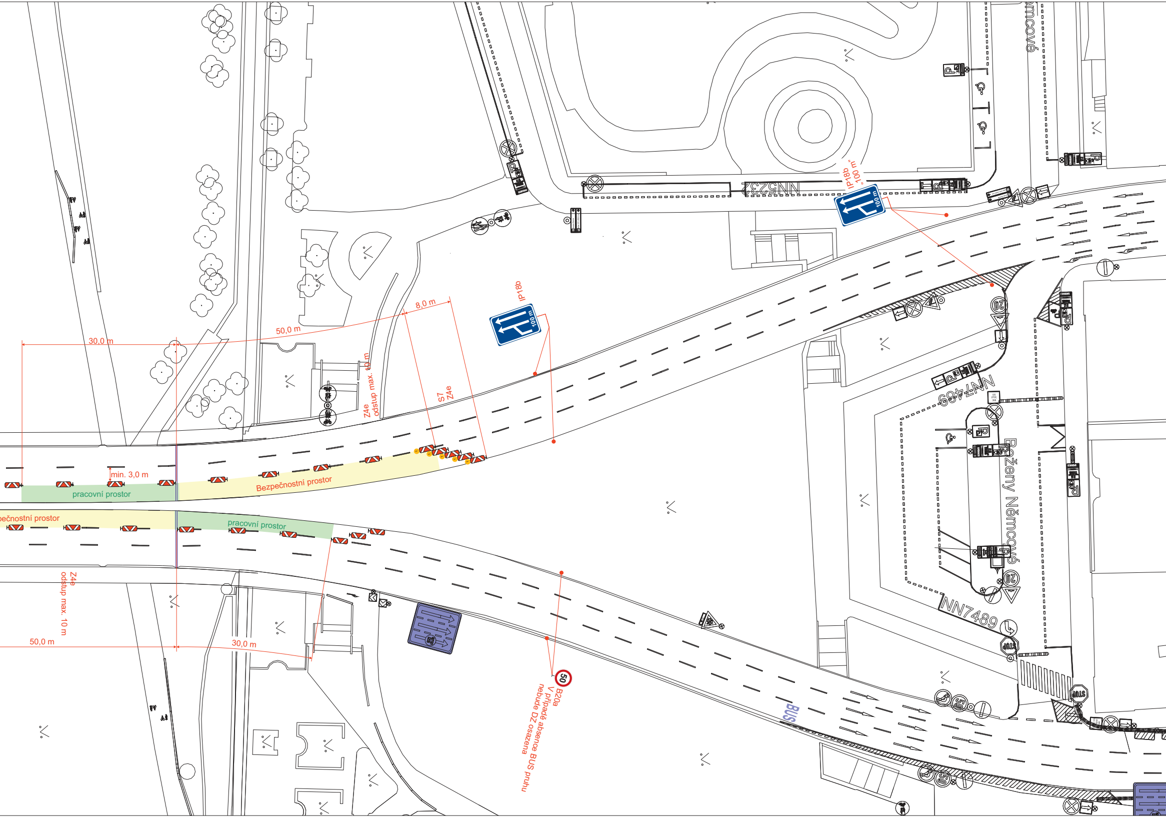
mcové
IP18b „100 m“
100 m
NN5232
IP18b
100 m
8,0 m
50,0 m
30,0 m
Z4e odstup max. 10 m
S7 Z4e
min. 3,0 m
pracovní prostor
Bezpečnostní prostor
ečnostní prostor
pracovní prostor
Z4e odstup max. 10 m
50,0 m
30,0 m
50
B20a V případě absence BUS pruhu nebude DZ osazena
BUS
NN7489
Boženy Němcové
NN7489
20
20
50
STOP
STOP
P

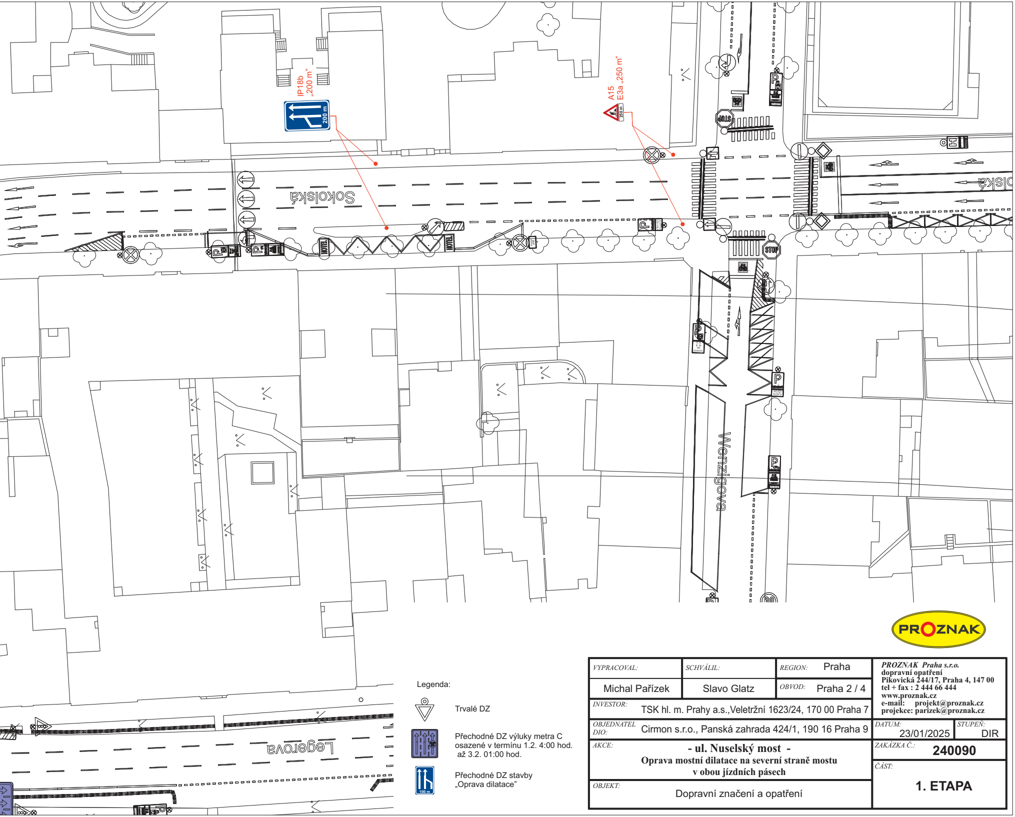
IP18b
„200 m"
200 m
A15
E3a „250 m"
250 m
Sokolská
Wenzigova
Legerova
STOP
HOTEL
P
30

PROZNAK

Legenda:

Trvalé DZ

Přechodné DZ výluky metra C osazené v termínu 1.2. 4:00 hod. až 3.2. 01:00 hod.

Přechodné DZ stavby „Oprava dilatace"

VYPRACOVAL:	*SCHVÁLIL:*	*REGION:* Praha	**PROZNAK Praha s.r.o.** dopravní opatření Pikovická 244/17, Praha 4, 147 00 tel + fax : 2 444 66 444 www.proznak.cz e-mail: projekt@proznak.cz projekce: parizek@proznak.cz
Michal Pařízek	Slavo Glatz	*OBVOD:* Praha 2 / 4	
INVESTOR:	TSK hl. m. Prahy a.s.,Veletržní 1623/24, 170 00 Praha 7		
OBJEDNATEL DIO:	Cirmon s.r.o., Panská zahrada 424/1, 190 16 Praha 9		*DATUM:* 23/01/2025 *STUPEŇ:* DIR
AKCE:	**- ul. Nuselský most -** **Oprava mostní dilatace na severní straně mostu v obou jízdních pásech**		*ZAKÁZKA Č.:* **240090**
OBJEKT:	Dopravní značení a opatření		*ČÁST:* **1. ETAPA**