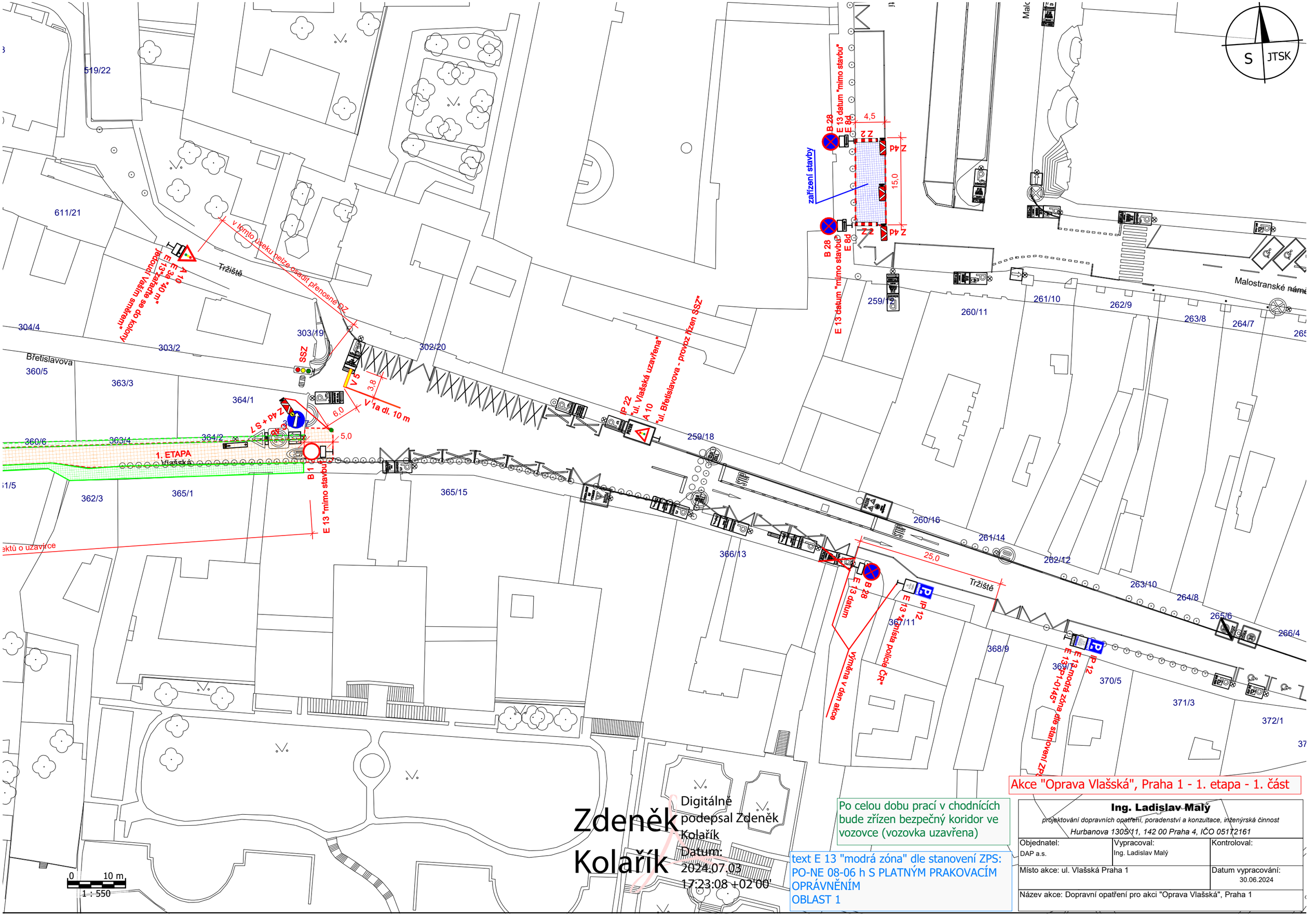

Zdeněk Kolařík

Digitálně podepsal Zdeněk Kolařík
Datum: 2024.07.03 17:23:08 +02'00'

Po celou dobu prací v chodnících bude zřízen bezpečný koridor ve vozovce (vozovka uzavřena)

text E 13 "modrá zóna" dle stanovení ZPS:
PO-NE 08-06 h S PLATNÝM PRAKOVACÍM OPRÁVNĚNÍM
OBLAST 1

Akce "Oprava Vlašská", Praha 1 - 1. etapa - 1. část

Ing. Ladislav Malý
projektování dopravních opatření, poradenství a konzultace, inženýrská činnost
Hurbanova 1305/11, 142 00 Praha 4, IČO 05172161

Objednatel:	Vypracoval:	Kontroloval:
DAP a.s.	Ing. Ladislav Malý	
Místo akce: ul. Vlašská Praha 1		Datum vypracování: 30.06.2024
Název akce: Dopravní opatření pro akci "Oprava Vlašská", Praha 1		