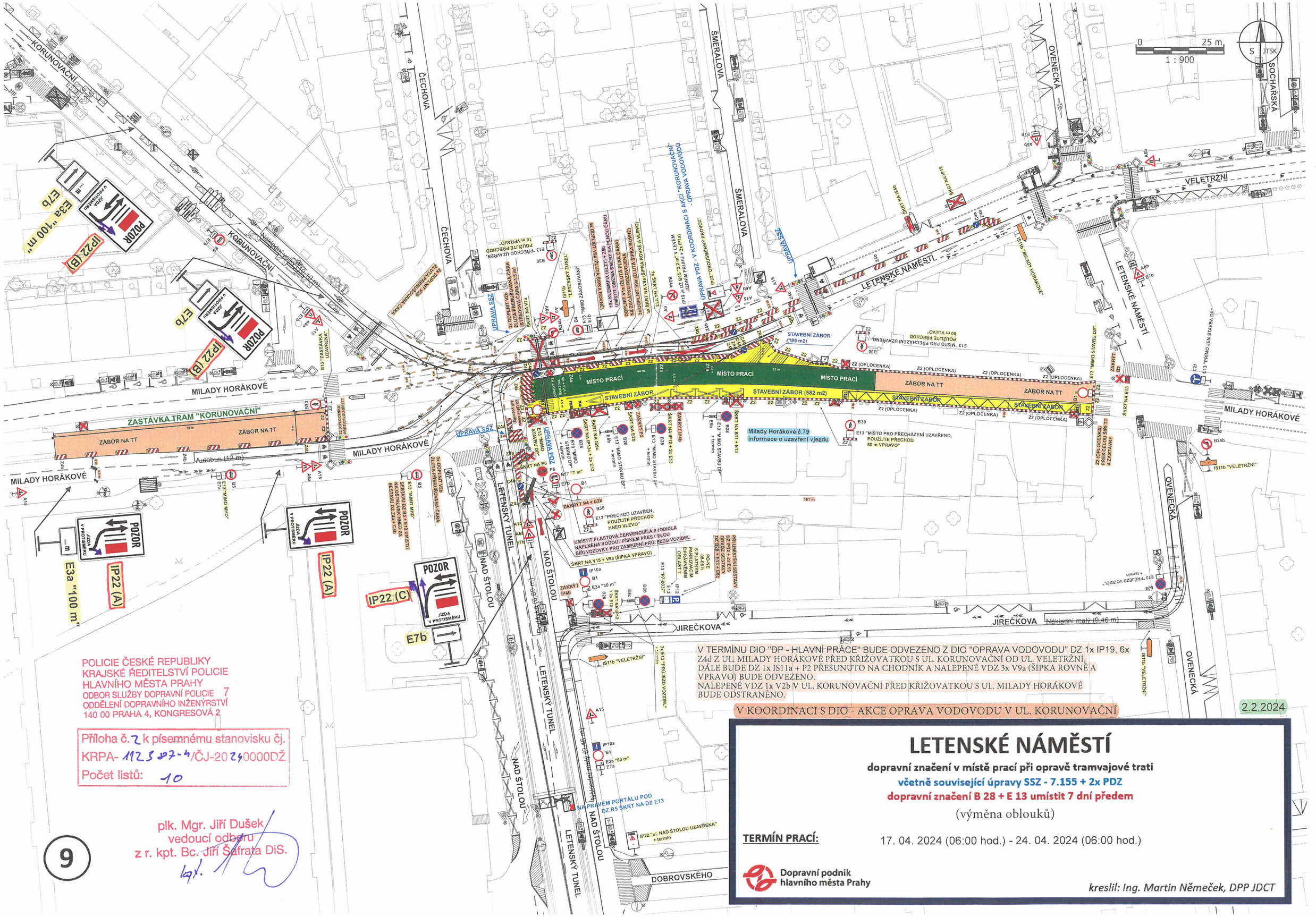

POLICIE ČESKÉ REPUBLIKY
KRAJSKÉ ŘEDITELSTVÍ POLICIE
HLAVNÍHO MĚSTA PRAHY
ODBOR SLUŽBY DOPRAVNÍ POLICIE 7
ODDĚLENÍ DOPRAVNÍHO INŽENÝRSTVÍ
140 00 PRAHA 4, KONGRESOVÁ 2

Příloha č. 7 k písemnému stanovisku čj.
KRPA- 112307-4/ČJ-2024-0000DŽ
Počet listů: 10

plk. Mgr. Jiří Dušek
vedoucí odboru
z r. kpt. Bc. Jiří Šafrata DiS.
v.r.

9

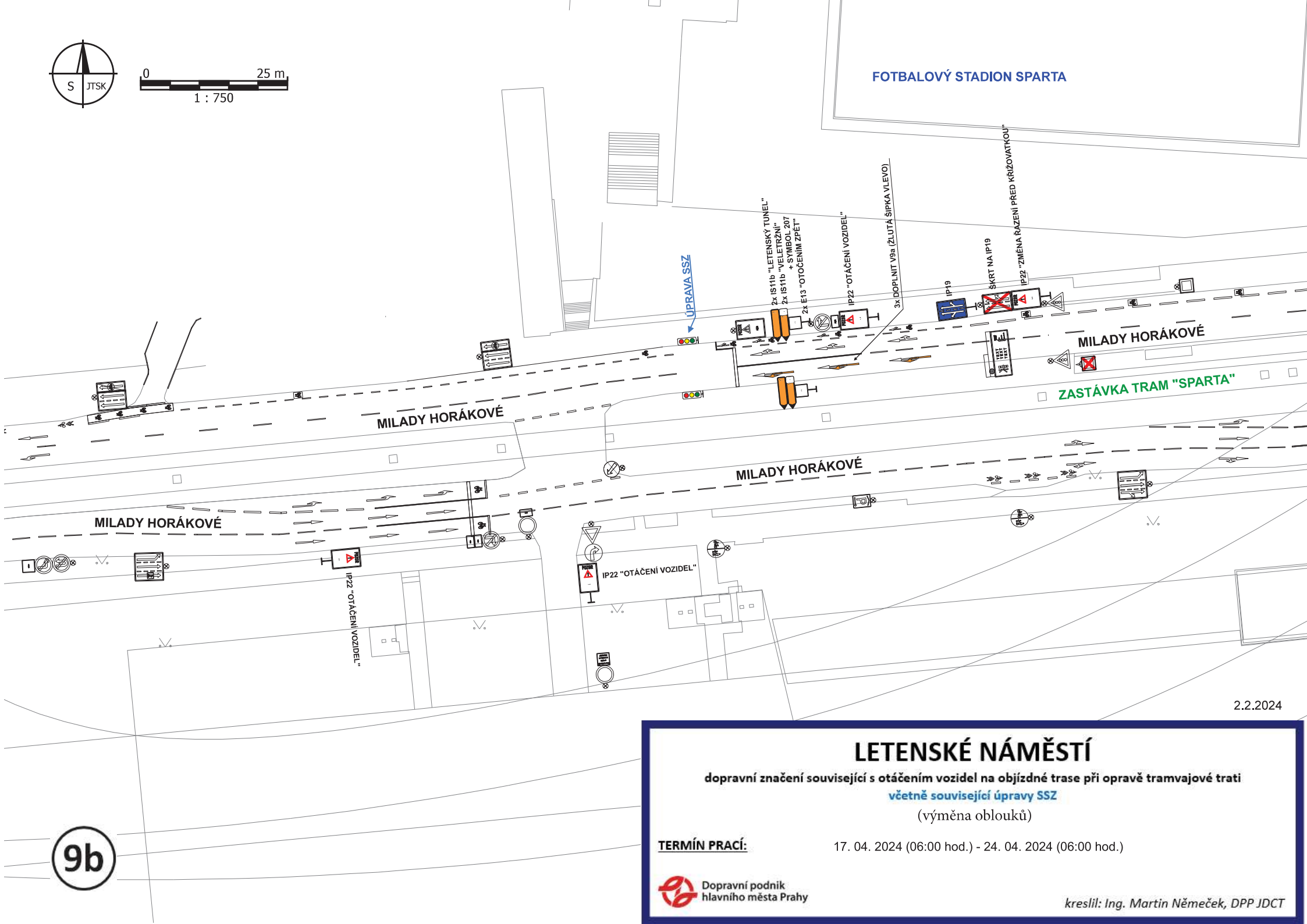

2.2.2024

LETENSKÉ NÁMĚSTÍ

dopravní značení související s otáčením vozidel na objízdné trase při opravě tramvajové trati

včetně související úpravy SSZ

(výměna oblouků)

TERMÍN PRACÍ: 17. 04. 2024 (06:00 hod.) - 24. 04. 2024 (06:00 hod.)

Dopravní podnik hlavního města Prahy

kreslil: Ing. Martin Němeček, DPP JDCT

LETENSKÉ NÁMĚSTÍ - OBJÍZDNÉ TRASY

dopravní značení související s objízdnou trasou při opravě tramvajové trati

(výměna oblouků)

TERMÍN PRACÍ: 17. 04. 2024 (06:00 hod.) - 24. 04. 2024 (06:00 hod.)

Dopravní podnik hlavního města Prahy

kreslil: Ing. Martin Němeček, DPP JDCT

2.2.2024

0 100 m

1 : 4 300

IS11b "VELETRŽNÍ" + SYMBOL 207

IS11b "LETENSKÝ TUNEL"

DZ IS11b UMÍSTIT POD SESTAVU DZ B17 + E7a V PLÁNKU č. 9

3x IP22 (s DZ B17 "7 m" + E3a "700 m")
LETENSKÝ TUNEL směr VELETRŽNÍ UZAVŘENO" + termín

OSADIT NA RŮŽOVĚ OZNAČENÁ MÍSTA

POZOR

6x IP22 "VELETRŽNÍ směr - LETENSKÝ TUNEL UZAVŘENO" + termín

OSADIT NA ŽLUTĚ OZNAČENÁ MÍSTA

POZOR

náps

9c

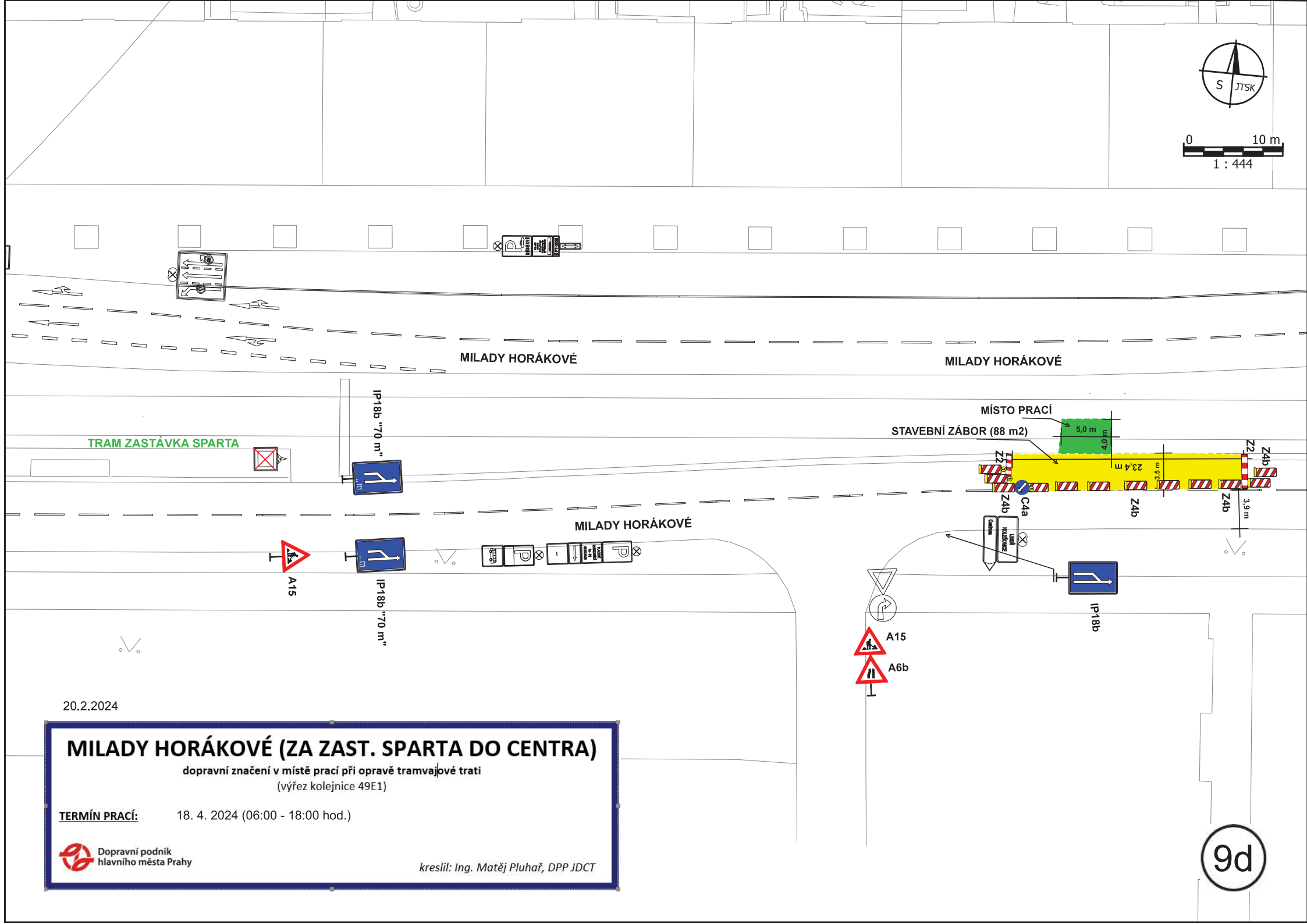

20.2.2024

MILADY HORÁKOVÉ (ZA ZAST. SPARTA DO CENTRA)

dopravní značení v místě prací při opravě tramvajové trati

(výřez kolejnice 49E1)

TERMÍN PRACÍ: 18. 4. 2024 (06:00 - 18:00 hod.)

Dopravní podnik hlavního města Prahy

kreslil: Ing. Matěj Pluhař, DPP JDCT

9d

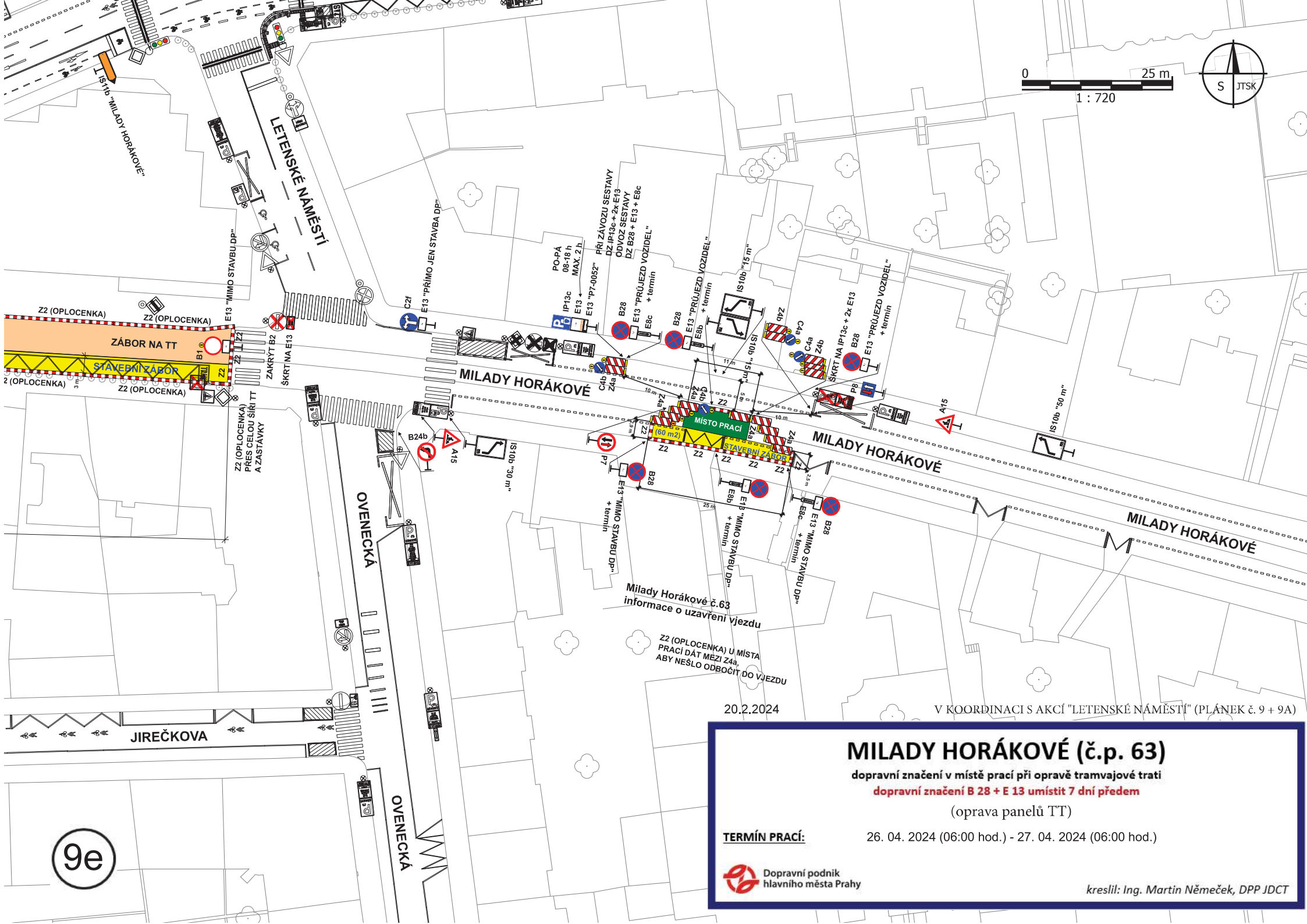

20.2.2024

V KOORDINACI S AKCÍ "LETENSKÉ NÁMĚSTÍ" (PLÁNEK č. 9 + 9A)

MILADY HORÁKOVÉ (č.p. 63)

dopravní značení v místě prací při opravě tramvajové trati

dopravní značení B 28 + E 13 umístit 7 dní předem

(oprava panelů TT)

TERMÍN PRACÍ: 26. 04. 2024 (06:00 hod.) - 27. 04. 2024 (06:00 hod.)

Dopravní podnik hlavního města Prahy

kreslil: Ing. Martin Němeček, DPP JDCT

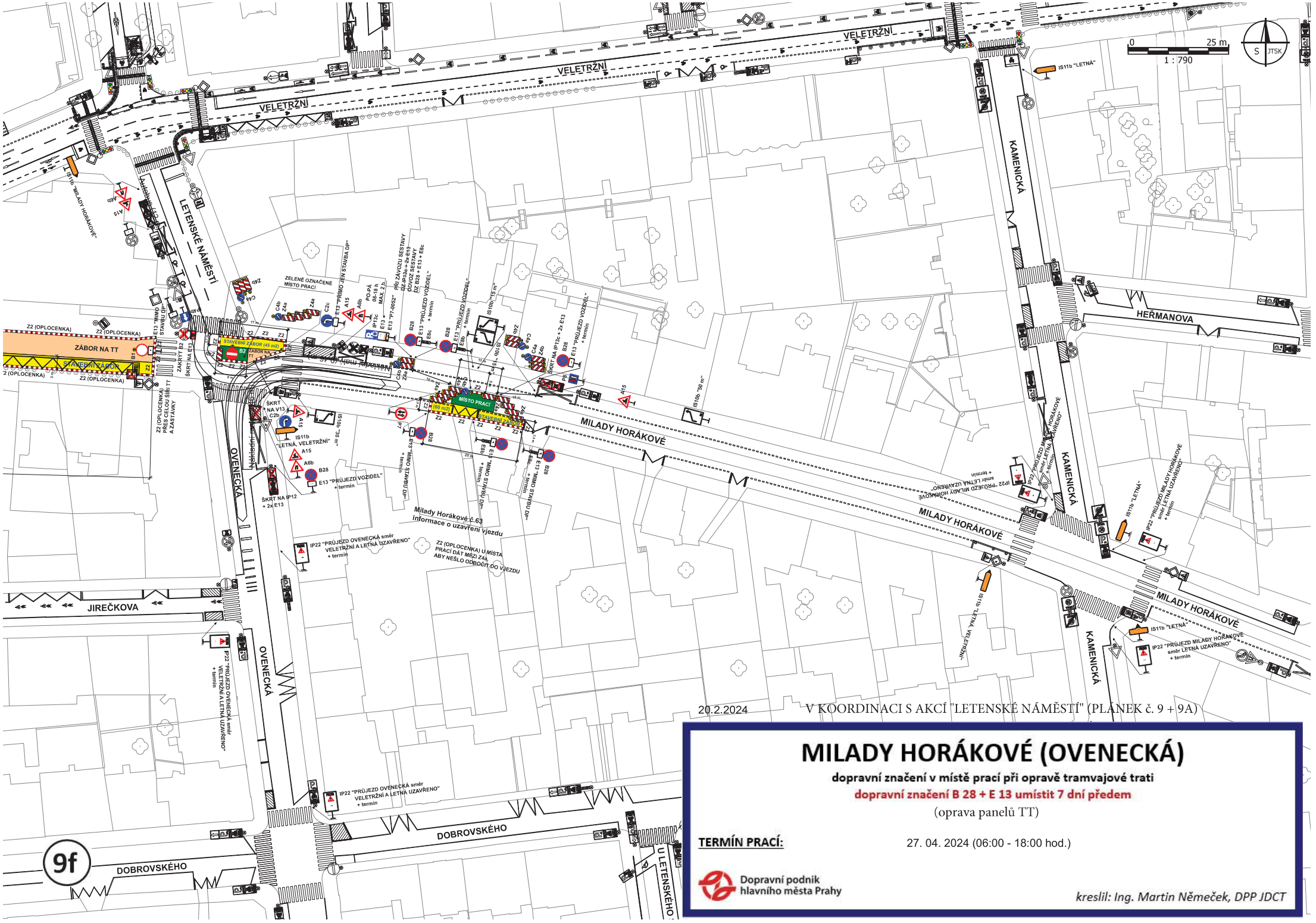

20.2.2024

V KOORDINACI S AKCÍ "LETENSKÉ NÁMĚSTÍ" (PLÁNEK č. 9 + 9A)

MILADY HORÁKOVÉ (OVENECKÁ)

dopravní značení v místě prací při opravě tramvajové trati

dopravní značení B 28 + E 13 umístit 7 dní předem

(oprava panelů TT)

TERMÍN PRACÍ: 27. 04. 2024 (06:00 - 18:00 hod.)

Dopravní podnik hlavního města Prahy

kreslil: Ing. Martin Němeček, DPP JDCT

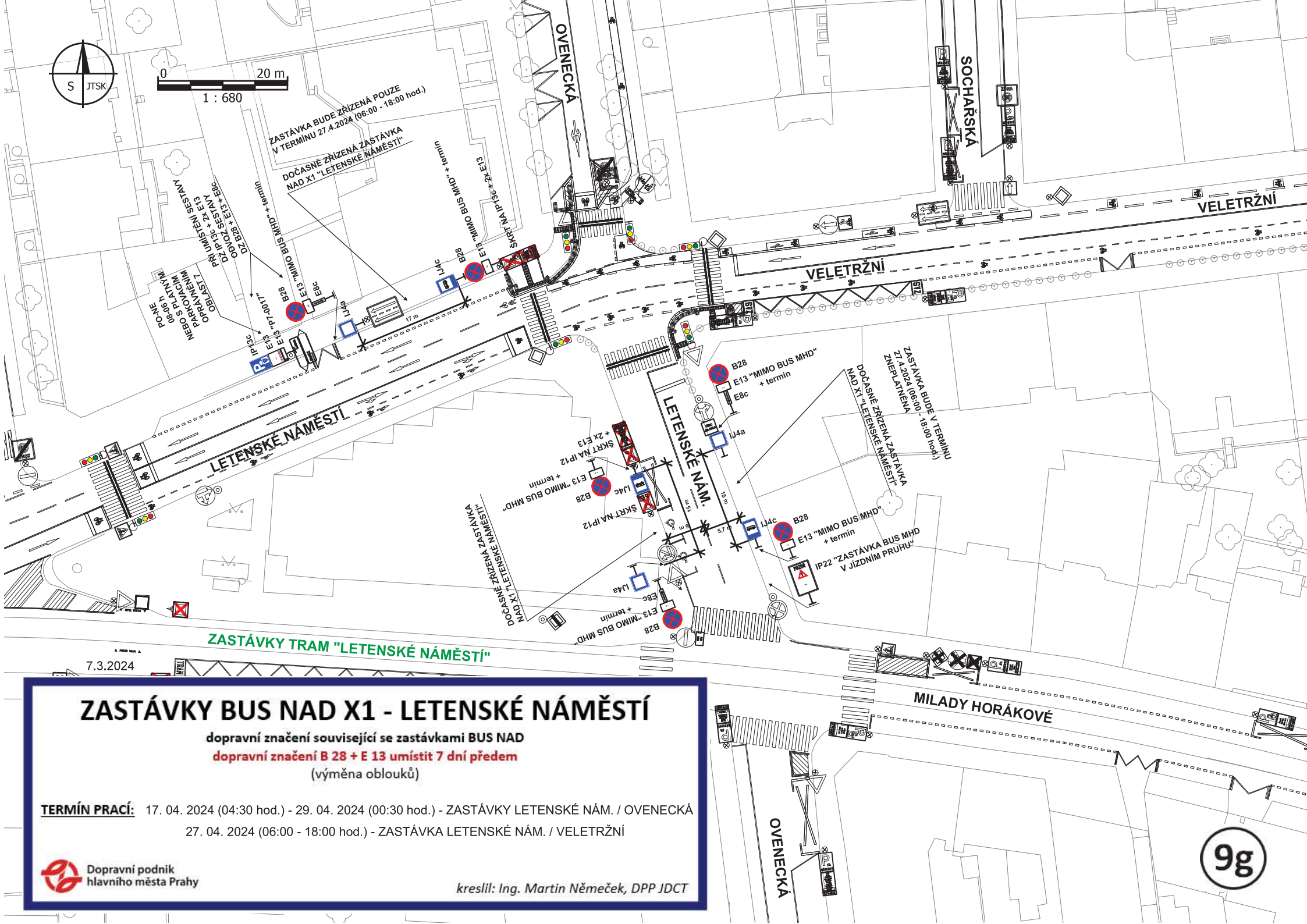

ZASTÁVKY BUS NAD X1 - LETENSKÉ NÁMĚSTÍ

dopravní značení související se zastávkami BUS NAD

dopravní značení B 28 + E 13 umístit 7 dní předem

(výměna oblouků)

TERMÍN PRACÍ: 17. 04. 2024 (04:30 hod.) - 29. 04. 2024 (00:30 hod.) - ZASTÁVKY LETENSKÉ NÁM. / OVENECKÁ

27. 04. 2024 (06:00 - 18:00 hod.) - ZASTÁVKA LETENSKÉ NÁM. / VELETRŽNÍ

Dopravní podnik hlavního města Prahy

kreslil: Ing. Martin Němeček, DPP JDCT



ZASTÁVKY HRADČANSKÁ + PRŮJEZD BUS NAD

vzor pro dočasně zřízenou výstupní a manipulační zastávku + průjezd BUS NAD X1 - osadit na místech dle polohopisu

dopravní značení B 28 + E 13 umístit 7 dní předem

(výměna oblouků na Letenském náměstí)

TERMÍN PRACÍ: 17. 04. 2024 (04:30 hod.) - 29. 04. 2024 (00:30 hod.)

Hradčanská: **výstupní:** v ul. Na Valech, v parkovacím pruhu, cca 40 m před křižovatkou s ul. Pod Baštami, 7 m před sloupem VO č. 604459 **(163/52)**

Hradčanská: **manipulační (základní trasa)**: v ul. Na Valech, v parkovacím pruhu, 8 m před křižovatkou s ul. Pod Baštami, 6 m před sloupem VO č. 604460, na konci parkovacího pruhu **(163/41)**

délka: 30 m

Dopravní podnik hlavního města Prahy

kreslil: Ing. Martin Němeček, DPP JDCT



ZASTÁVKA STROSSMAYEROVO NÁMĚSTÍ

vzor pro dočasně zřízenou manipulační zastávku BUS NAD - osadit na místě dle polohopisu

dopravní značení B 28 + E 13 umístit 7 dní předem

(výměna oblouků na Letenském náměstí)

TERMÍN PRACÍ: 17. 04. 2024 (04:30 hod.) - 29. 04. 2024 (00:30 hod.)

Strossmayerovo náměstí: manipulační: v ul. Bubenské (sjezdová rampa), cca 55 m před křižovatkou s nábřežím Kapitána Jaroše, 11 m za úrovní středového sloupu VO č. 701235, v čele parkovacího pruhu **(717/41)**

délka: 30 m

Dopravní podnik hlavního města Prahy

kreslil: Ing. Martin Němeček, DPP JDCT

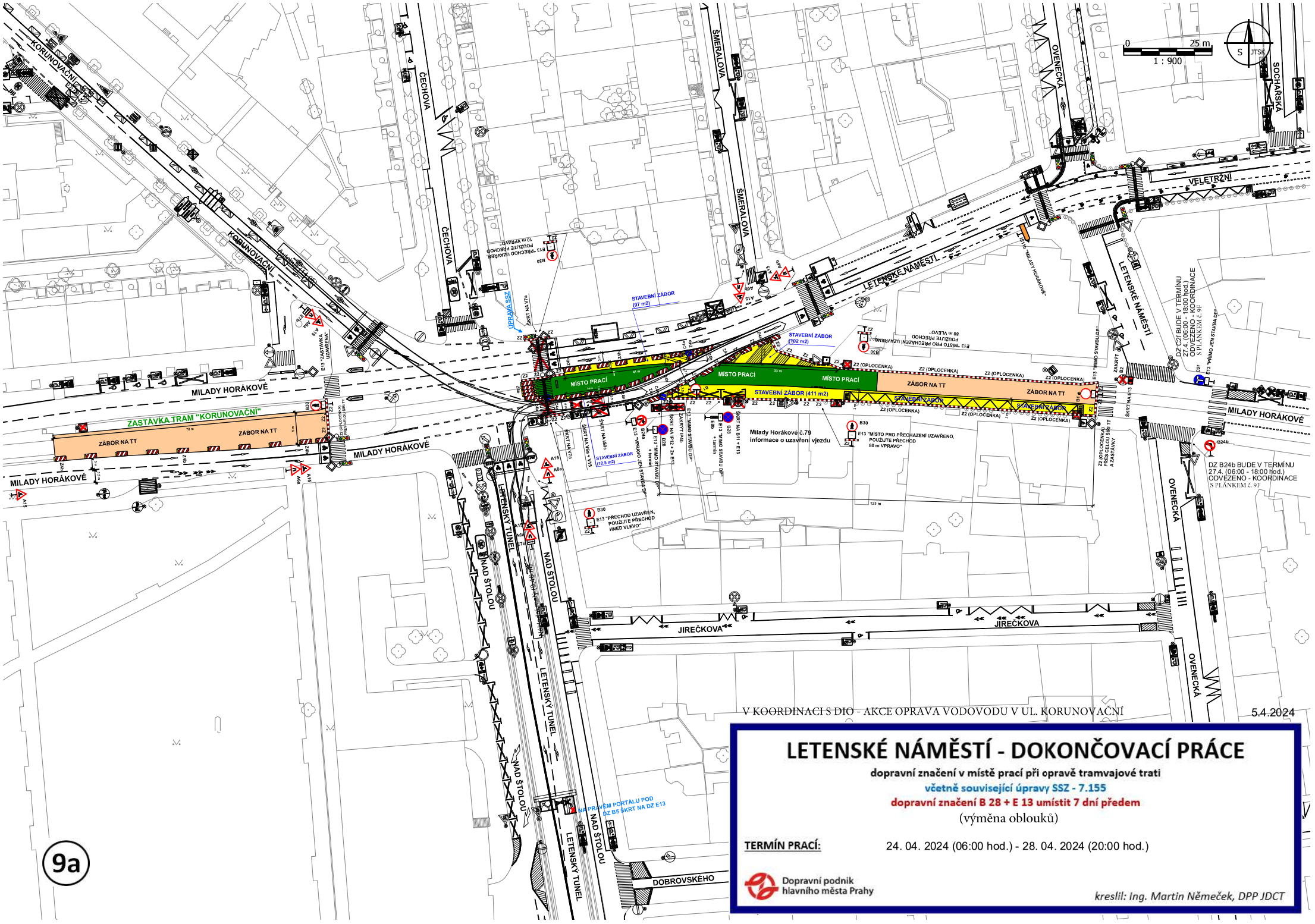

V KOORDINACI S DIO - AKCE OPRAVA VODOVODU V UL. KORUNOVAČNÍ

5.4.2024

LETENSKÉ NÁMĚSTÍ - DOKONČOVACÍ PRÁCE

dopravní značení v místě prací při opravě tramvajové trati

včetně související úpravy SSZ - 7.155

dopravní značení B 28 + E 13 umístit 7 dní předem

(výměna oblouků)

TERMÍN PRACÍ: 24. 04. 2024 (06:00 hod.) - 28. 04. 2024 (20:00 hod.)

Dopravní podnik hlavního města Prahy

kreslil: Ing. Martin Němeček, DPP JDCT

9a