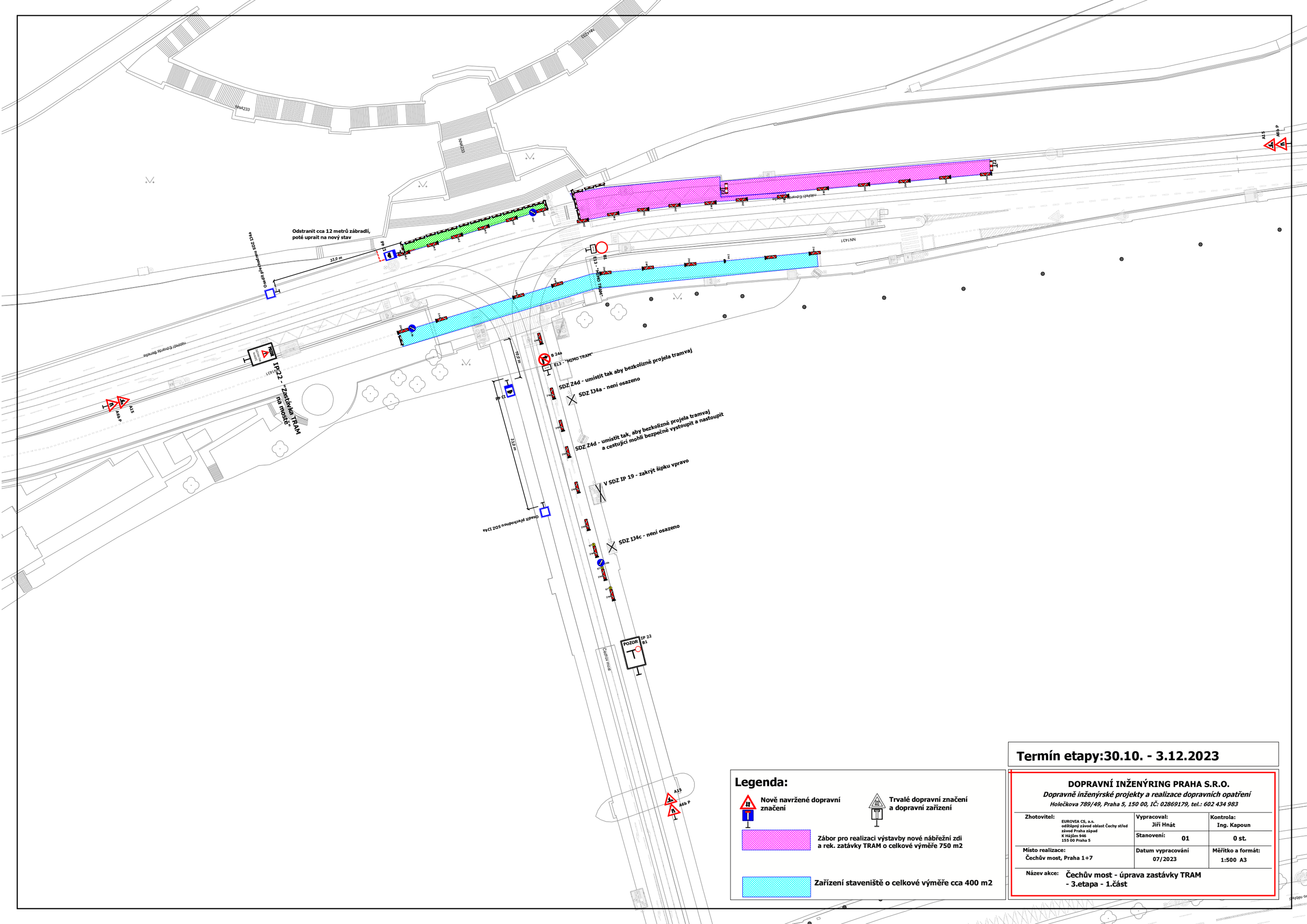

Legenda:

- Nově navržené dopravní značení
- Trvalé dopravní značení a dopravní zařízení
- Zábor pro realizaci výstavby nové nábřežní zdi a rek. zatávky TRAM o celkové výměře 750 m2
- Zařízení staveniště o celkové výměře cca 400 m2

Termín etapy:30.10. - 3.12.2023

DOPRAVNÍ INŽENÝRING PRAHA S.R.O.

Dopravně inženýrské projekty a realizace dopravních opatření

Holečkova 789/49, Praha 5, 150 00, IČ: 02869179, tel.: 602 434 983

Zhotovitel: EUROVIA CS, a.s. odštěpný závod oblast Čechy střed závod Praha západ K Hájům 946 155 00 Praha 5	**Vypracoval:** Jiří Hnát	**Kontrola:** Ing. Kapoun
	Stanovení: 01	0 st.
Místo realizace: Čechův most, Praha 1+7	**Datum vypracování** 07/2023	**Měřítko a formát:** 1:500 A3
Název akce: Čechův most - úprava zastávky TRAM - 3.etapa - 1.část		